Panorama foto's



Deze panorama bestaat uit 7 losse foto's die uit de hand genomen zijn.



Iedere foto heeft een ruime overlap met de vorige foto
Iedere foto heeft de zelfde belichting.
(eerst belichting meten dan op M zetten en de instellingen overnemen uit de meting.)
Ook de autofocus niet vergeten uit te zetten.

Let op;
maak de foto's wel wat kleiner.

Panorama foto's

met autostitch



Gratis eenvoudig programmatje wat niet geïnstalleerd hoeft te worden.

http://www.cs.bath.ac.uk/brown/autostitch/autostitch.html

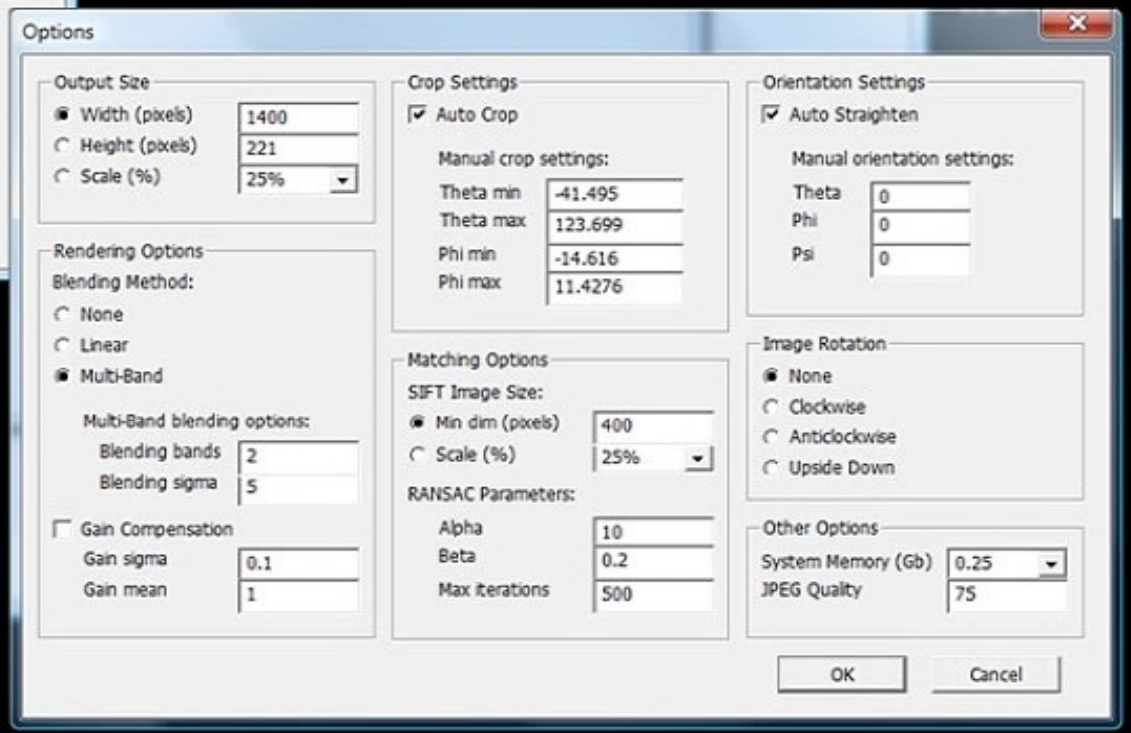

Panorama foto's

met autostitch 2

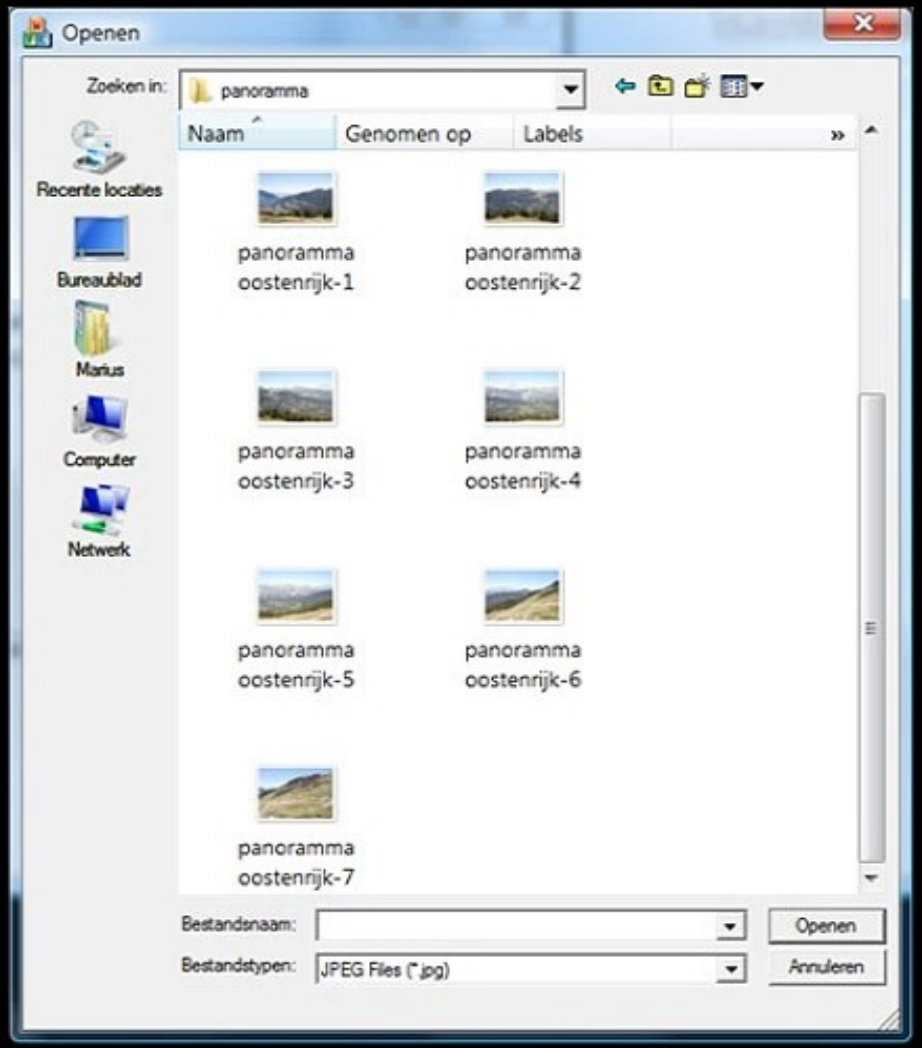

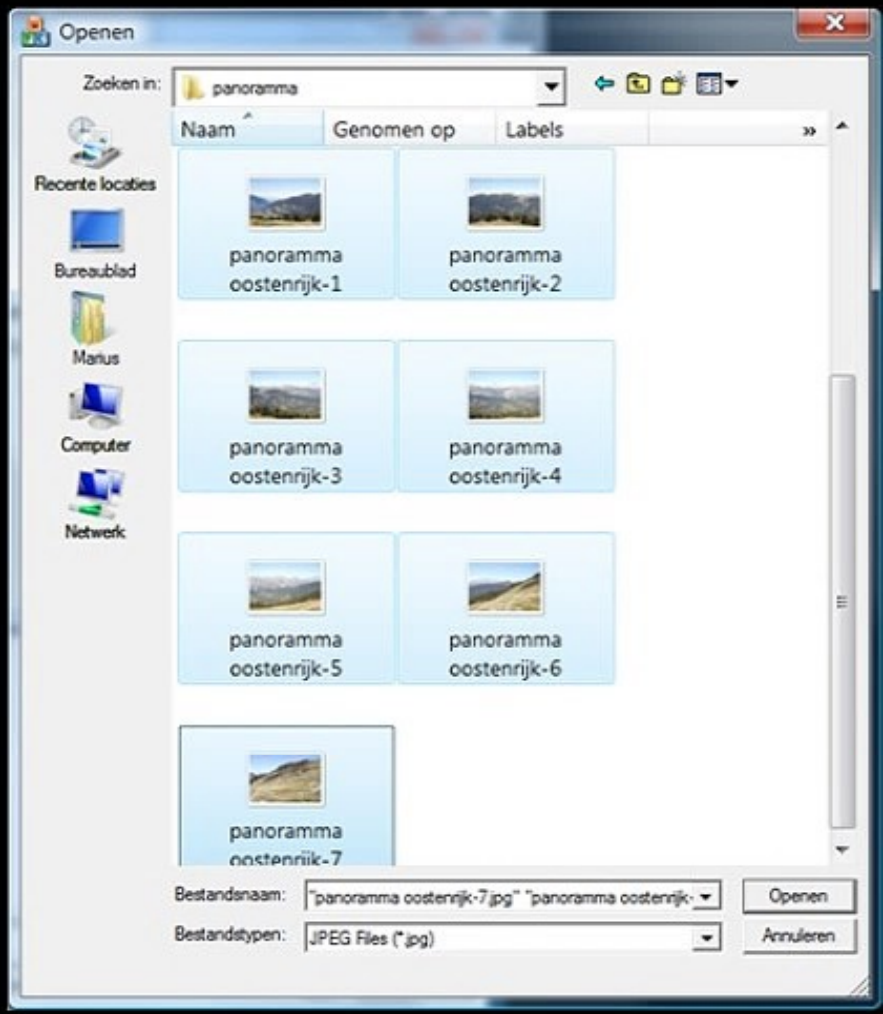

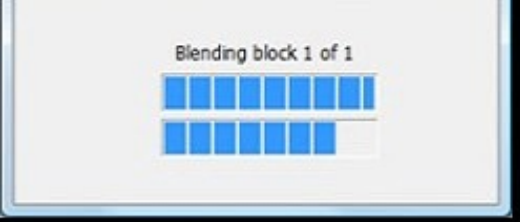

Panorama foto's

met autostitch 3

